



EX3662



EX3663



EX3664



3682



3683



3684



3688



3685



3687



3686



3689

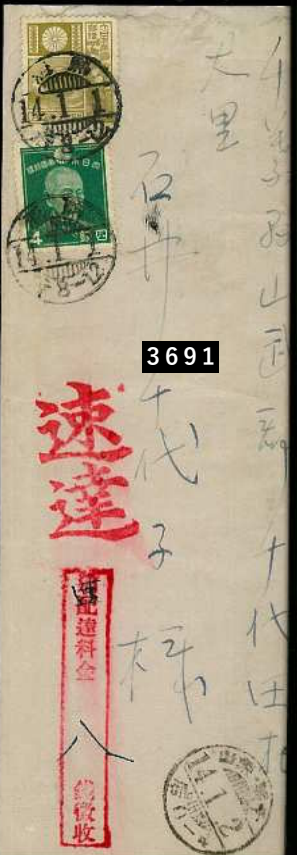

3691



3692



3693



3694



3695



3696

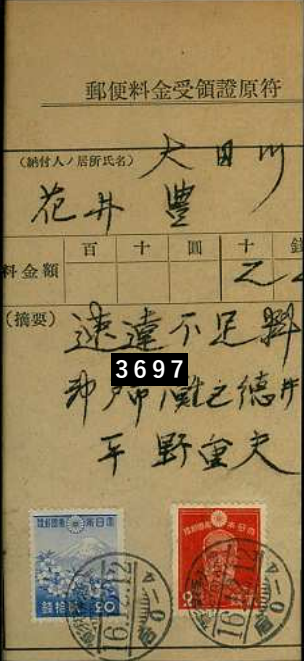

3697



3698



3699



3701



3702



3700



3703



3704



3706

TE POSTALE
 事故飛行中止
 飛行郵便
 大正十一年
 六月
 十日

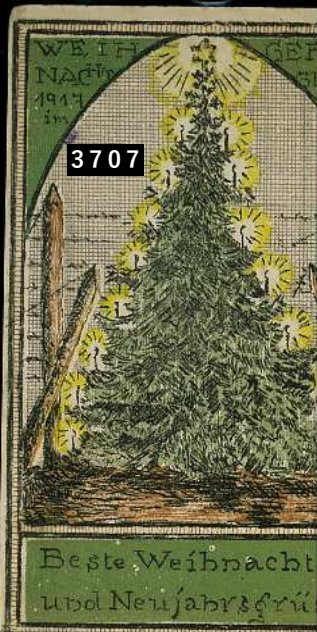

3707

Beste Weihnacht
 und Neujahrsgrü



3708

Anstellung
 in Bildkunst-Handfe
 Kriegsgefangenenlager



3709



3710



3711



3712



3713

Anstellung
 in Bildkunst-Handfe
 Kriegsgefangenenlager
 8.-18. März 1918



3717



3722

大正十三年九月十日
 利息壹千圓也
 金貳拾八圓五拾錢也

受取人
 淺田洋行 謹啓

大正十三年九月十日

十 十一 十二

3816

五 六 七 八 九 十 十一 十二
 大野之夕 375

借用金証券
 一、全額五百圓也 全六百圓也
 右之全額借用金証券也 左記之圓ノ契約履行可也
 一、返金期日 大正十三年九月十日
 一、利息支拂期 毎月十日
 一、利率 年率割貳分
 一、本全返備保証 爲、自所有ノ九ノ建物ニ對シテ、或當該建物ノ設定シ本全返備不履行ニ際シ、抵當建家者即元利及留保ノ要ニ費用充テ、債仕仕爲抵當建物ニ對シ候債權留保ノ設定

3815



No. 29 / 1508

保險料領收證

金貳拾九圓九拾

3818

大正十三年十月二十日
 大正十三年之月二十日

右ハ敝社者
 第一生命保險
 二對スル保險料正ニ領收
 大正十三年九月十日
 日本生命保險株式會社

保險契約者
 長野縣長村義造
 中村市直掛 廠



此帳簿附込期限
 自大正十三年九月
 至大正十四年四月

滿倉ノ年限

3817

大正十三年九月十日

長野縣岡谷

3820



豊彦汽船會社 御中

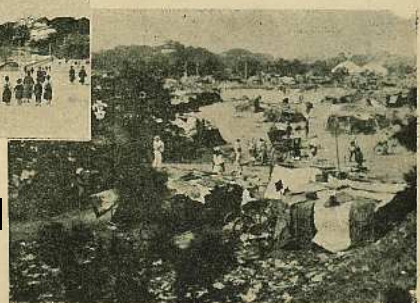

EX3824

民建園 前成宮 (4)

3819





3825



3826



3827



3828



3831



3829



3833



3835



3830



3836



3839



3838



3832



3837



3834



3840



3841



3842



3843



3844



3845



3846



3847



3849



3848



3851



3850



3852



3853



3854



3855



3856



3857



3858



3859



3860



3861



3862



3863



3864



3867



3868



3865



3866



3869